

K.G.
14.3.1952

- **Asthma bekannt**
- **Husten**
- **Gelenk-, Glieder- und Muskelschmerzen, obere und untere Extremität**
- **Gewichtsverlust**
- **Nachtschweiss**

Unauffällige klinische Untersuchung

K.G.
14.3.1952

Hb: 102 g/L

Leukozyten: 11'470

CRP: 195 mg/L

Übrige Chemische Laborwerte im Normbereich

Spirometrie: normal

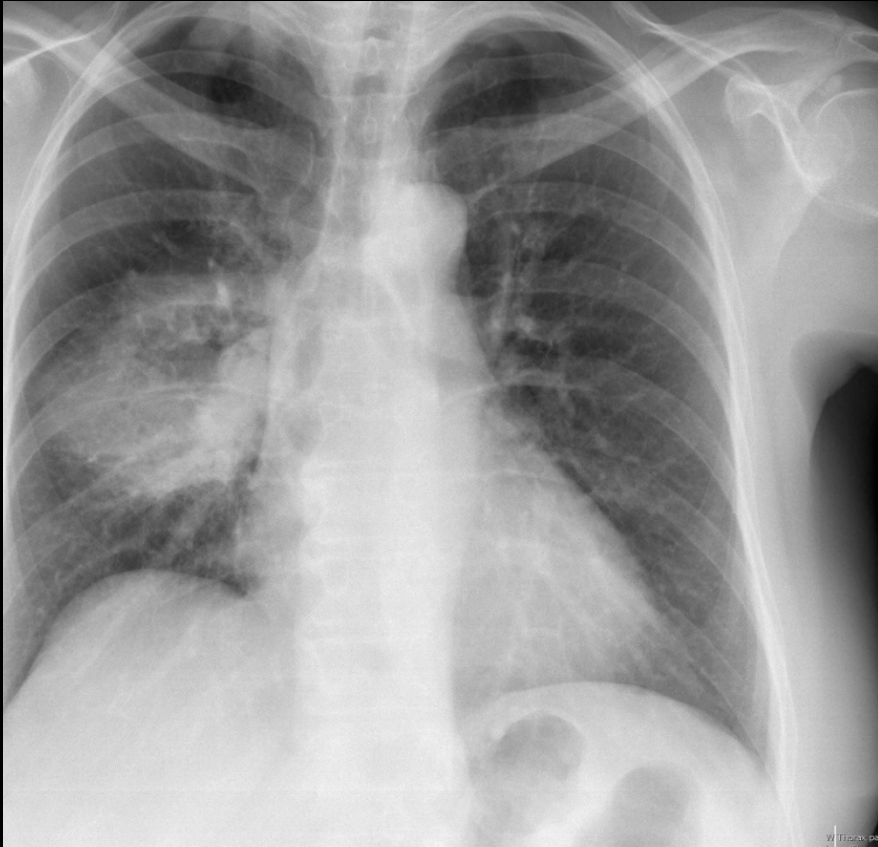

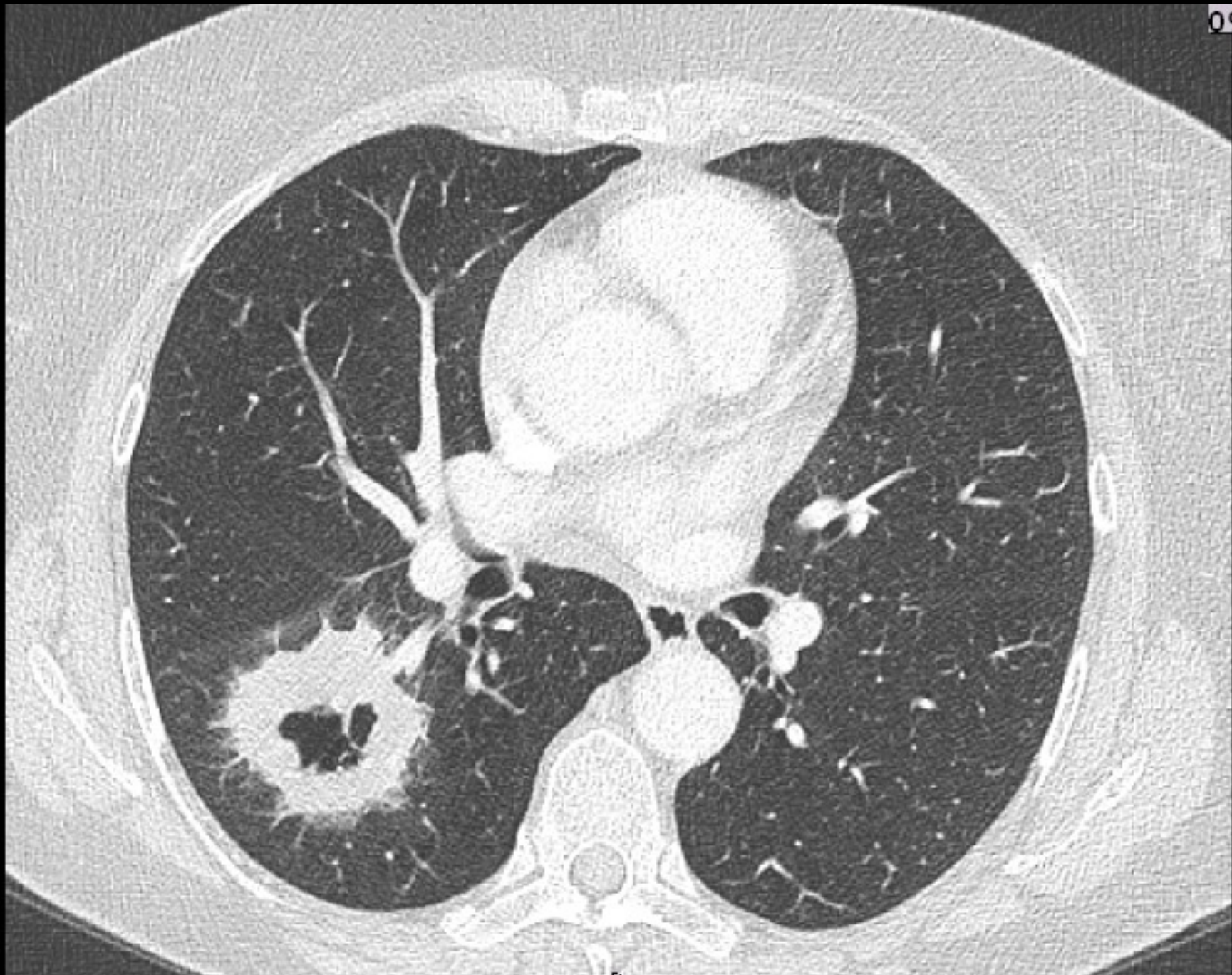

Was kommt in Frage ?

Was tun ?

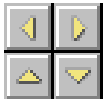
		Abnahme Datum	14.08.12
		Wochentag Zeit	Di 08:00
		Eingangs Datum	14.08.12
		Wochentag Zeit	Di 11:19
Material			Serum
AUTOANTIKOERPER			
Rheumafaktor	IE/nl	<20	* 39
Anti-CCP	E/nl	<10	2
Anti-native DNS	IE/nl	<20	6
Anti-JO 1		neg.	negativ
ANCA (IF)		neg.	C-ANCA
ANCA (Titer)	Titer	<20	160
MPO-ANCA	E/nl	<5	0
PR3-ANCA	E/nl	<5	* 48